Тема 4.1: Продукционная модель. Представление знаний и логический вывод

Краткий обзор: как знание формализуется в виде правил «если–то», и как эти правила используются в системах вывода для принятия объяснимых решений.

Что такое продукционная модель?

Определение

Представление знаний в виде набора продукций — правил вида «если (условие) → то (действие)». Каждое правило кодирует знание эксперта в компактной форме.

Назначение

Основа экспертных систем, систем автоматизации и логического вывода: шарнир между данными и решениями.

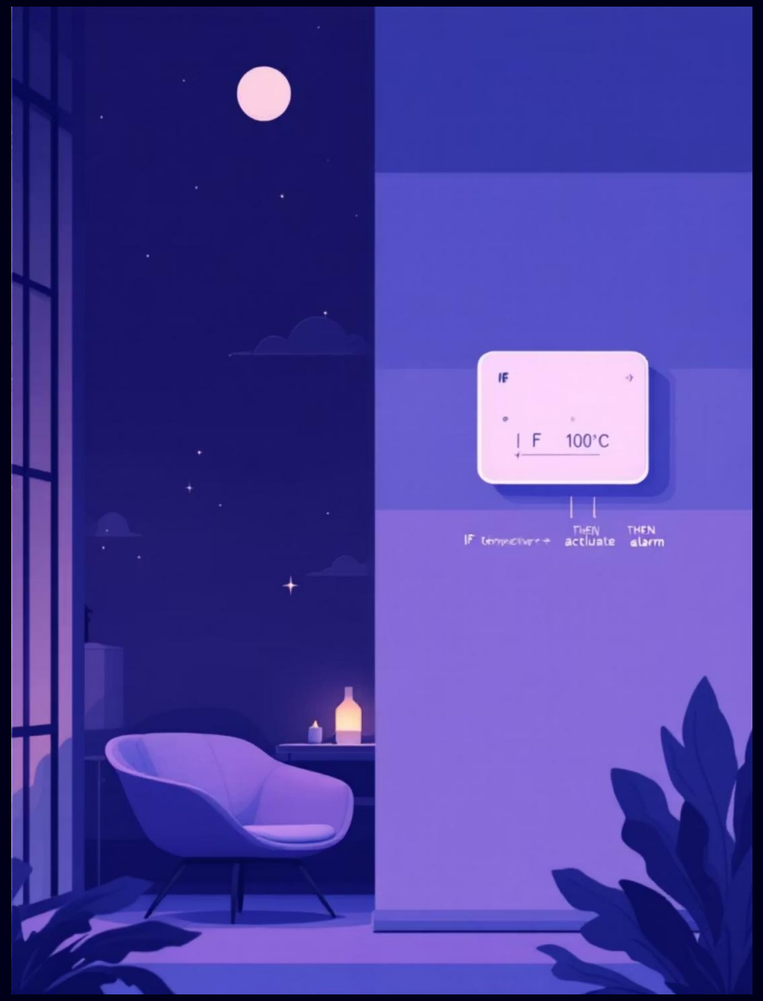

Структура продукционного правила

Условие (Antecedent): набор фактов/предикатов, которые должны быть истинны.

Действие (Consequent): вывод, утверждение нового факта или выполнение операции.

Пример: Если температура > 100°C → включить сигнализацию.

Правило может содержать несколько условий (AND/OR) и побочные эффекты — добавление/удаление фактов из рабочей памяти.

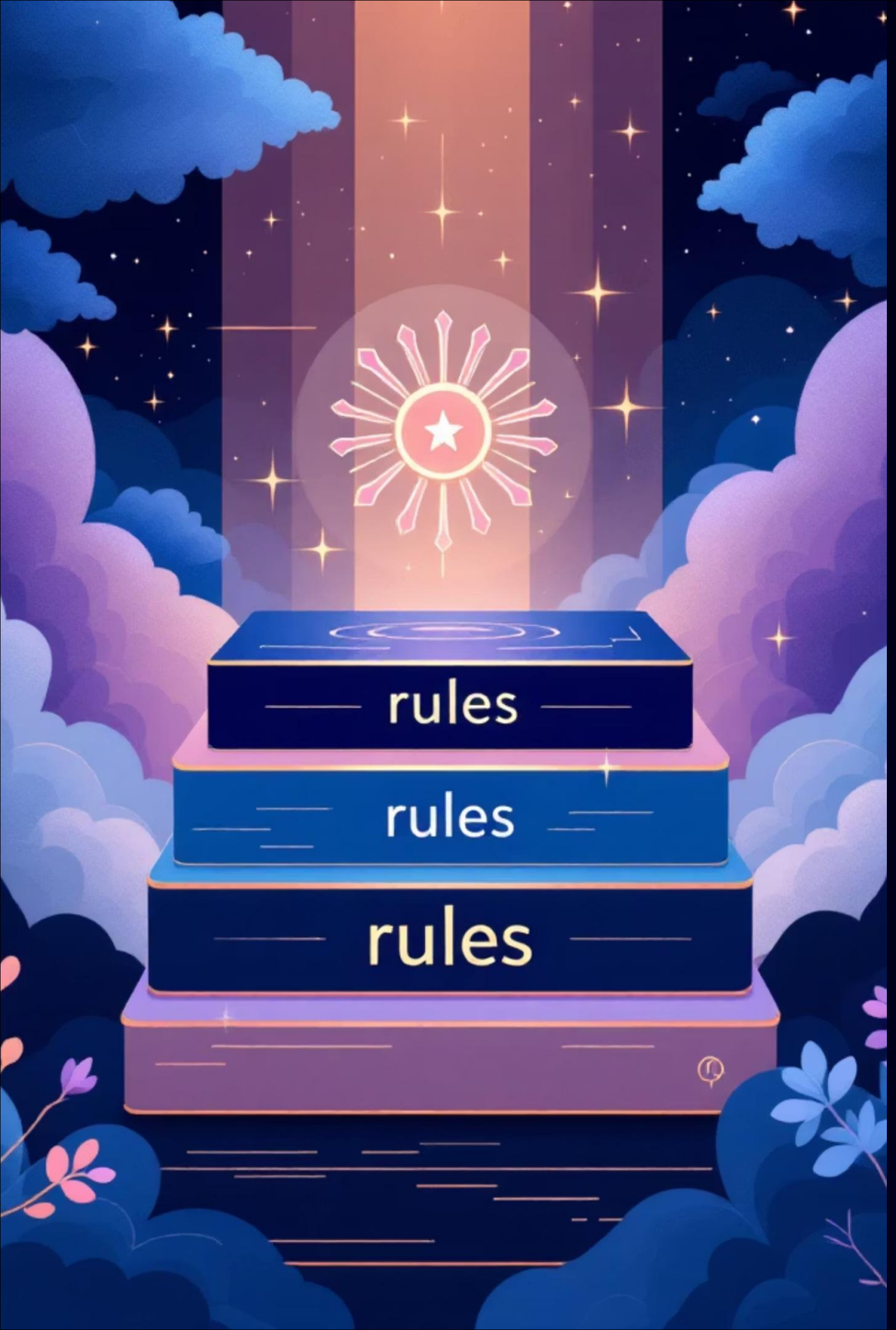

Компоненты продукционной системы

База знаний

Набор продукционных правил — формализованный опыт и процедуры.

Рабочая память

Текущие факты и данные, доступные механизмам сопоставления.

Механизм вывода

Контролирует matching, разрешение конфликтов и исполнение правил.

Механизм логического вывода — цикл работы

1. Сопоставление условий правил с фактами (matching).
2. Разрешение конфликтов: выбор правил для применения (conflict resolution).
3. Выполнение действий выбранных правил (execution) и обновление рабочей памяти.

Цикл повторяется до достижения цели или исчерпания применимых правил. Разрешение конфликтов может учитывать приоритеты, специфичность и эффективность.

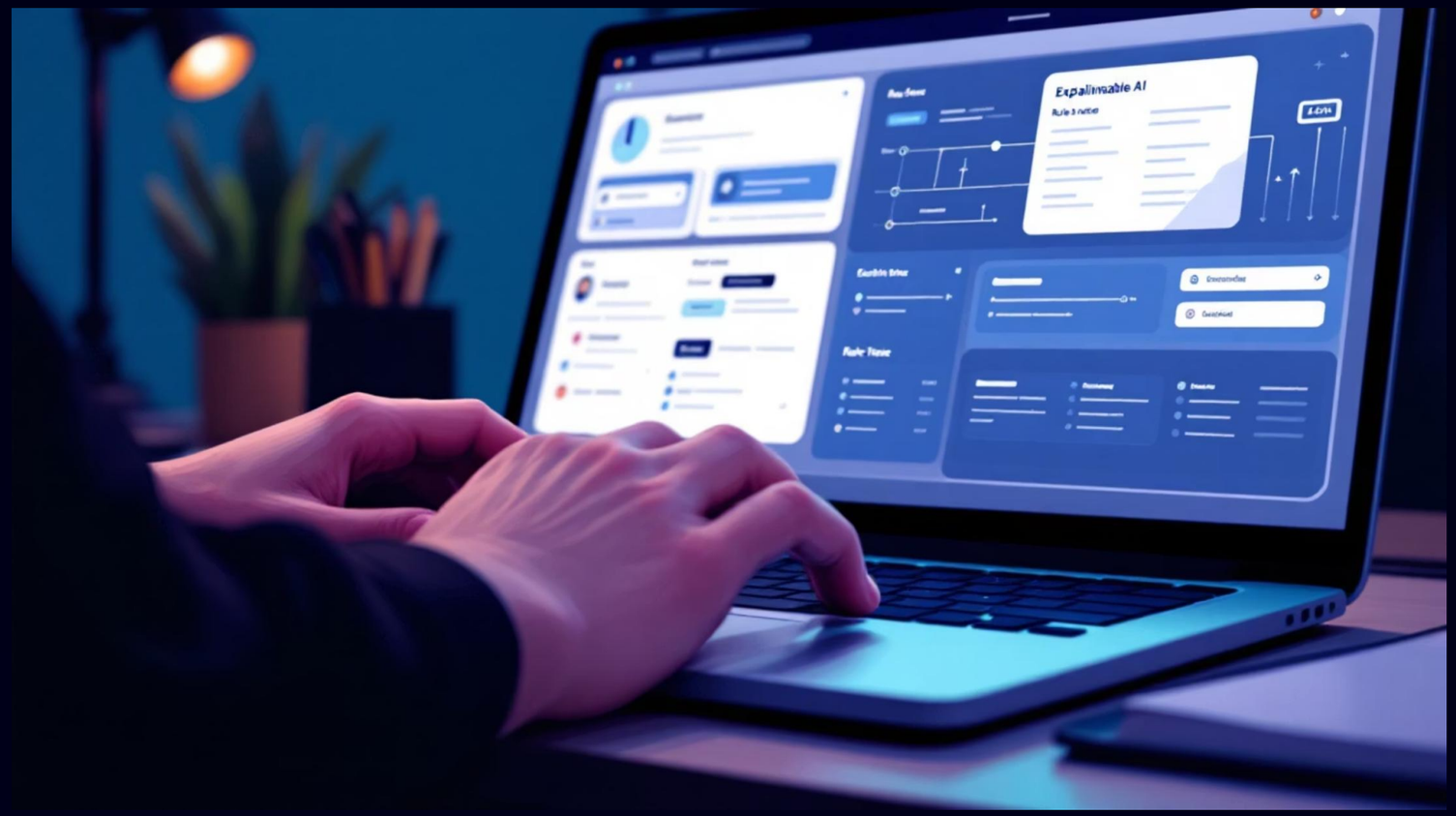

Преимущества продукционной модели

Наглядность: правила легко читать и проверять.
Гибкость: добавление/изменение правил без полной переработки системы.
Объяснимость: можно проследить цепочку срабатываний — важный плюс для доверия.

Ограничения: масштабируемость при большом количестве правил и конфликтов; требовательность к качеству знаний.

Практические методы извлечения знаний

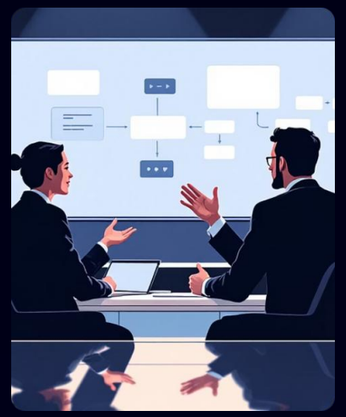

Интервью с экспертами

Структурированные интервью и кейс-анализы для формулировки правил и условий.

Анализ документов

Извлечение процедур и регламентов, переведение их в если–то выражения.

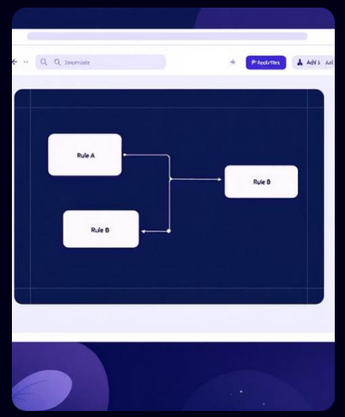

Инструменты автоматизации

Редакторы правил и среды для тестирования и валидации продукций.

Пример: система диагностики оборудования

Правило: Если давление ниже нормы И температура высокая → сигнализировать о перегреве.

Механика: данные с датчиков попадают в рабочую память → механизм сопоставляет правила → при срабатывании правило добавляет факт «перегрев» и запускает оповещение.

Система может комбинировать правила для оценки уровня риска и предлагать действия (останов машины, уведомление инженера).

Визуализация процесса вывода

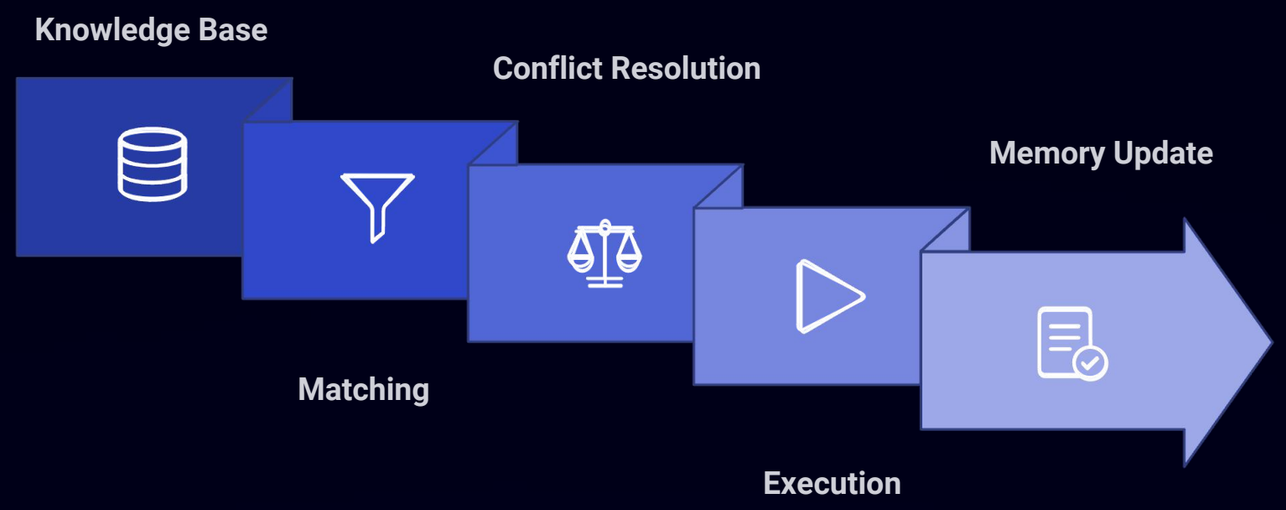

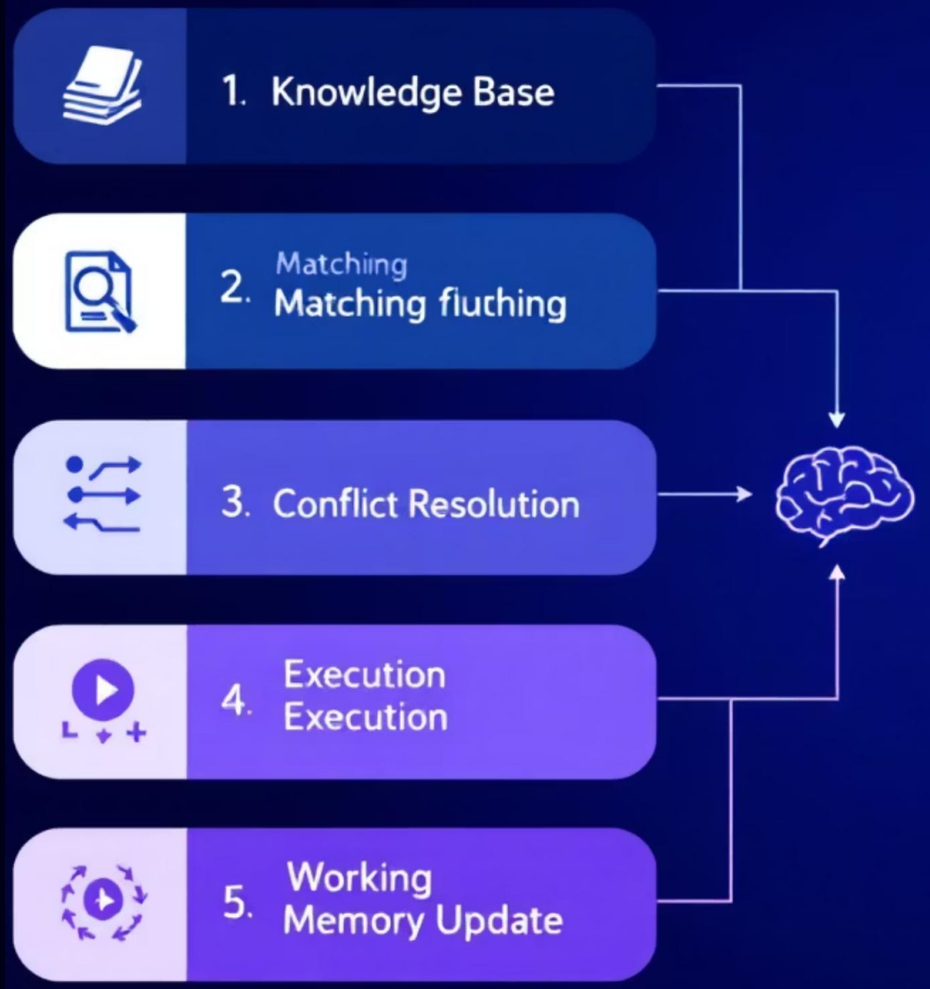

Схема иллюстрирует полный цикл: правила сопоставляются с фактами, выбираются кандидаты, выполняются действия и факты обновляются для следующего шага.

Итоги и перспективы

Фундамент

Продукционная модель — ключевой инструмент для формализации процедур и создания объяснимых систем.

Комбинации

Сочетание с машинным обучением и онтологиями повышает адаптивность и покрытие.

Практика

Инвестиции в извлечение знаний и инструменты правил окупаются качеством решений и прозрачностью.

Рекомендуемые шаги: начать с карты знаний, формализовать ключевые правила, внедрять итерационно с тестированием и объяснимыми метриками.